

楚雄彝族自治州青山嘴水库工程建设管理局文件

楚青水请〔2018〕3号

签发人：冯伟玲

楚雄州青山嘴水库工程建设管理局关于 批准楚雄州青山湖水利风景区范围的请示

楚雄州人民政府：

为进一步加强青山嘴水库的管理，促进生态文明建设。我局按照国家级水利风景区的申报要求，委托长江水利委员会长江科学院编制了《云南省楚雄州青山湖水利风景区总体规划》(2018-2030)，青山湖水利风景区的规划范围共44平方公里。

当否，请示。

- 附件：1. 青山湖水利风景区总体规划范围主要控制点坐标
2. 青山湖水利风景区总体规划范围图



(联系人及电话：刘炳胜 13987814346)

附件 1

青山湖水利风景区总体规划范围主要控制点坐标

东至：寨子-寨子二社 ($E=101^{\circ} 29' 52''$, $N=25^{\circ} 08' 34''$);

西至：养老山 ($E=101^{\circ} 23' 28''$, $N=25^{\circ} 08' 1''$);

南至：小尖山 ($E=101^{\circ} 26' 12''$, $N=25^{\circ} 06' 18''$);

北至：寨子-后河 ($E=101^{\circ} 27' 43''$, $N=25^{\circ} 10' 29''$)。

附件 2

青山湖水利风景区总体规划范围图

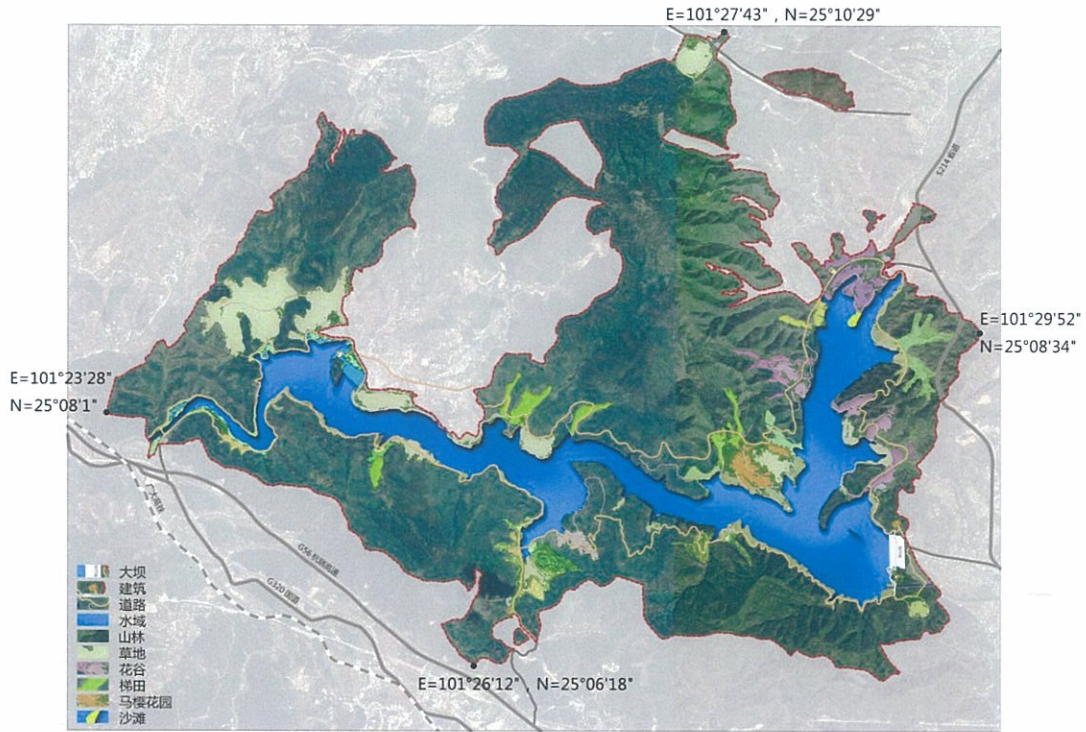

青山湖水利风景区总体规划范围图